

AL MARGEN

ERWIN PACHÓN ORTIZ / Tel. 3245522 / regional@eldiario.com.co

CICLO DE VIDEOS

El Programa de Arquitectura de la Universidad Católica Popular del Risaralda, continúa con su ciclo de videos de arquitectura, actividad que se viene realizando como antesala a la celebración de sus quince años que se celebrarán en octubre del presente año. Este ciclo de videos de arquitectura es un espacio académico, que pretende incentivar el interés por la obra de arquitectos que han desarrollado una reflexión y ejercicio profesional consistente. Los videos son presentados por los propios autores o por críticos de arquitectura que analizan los aspectos más relevantes que constituyen los proyectos. Este espacio pretende generar igualmente un ambiente propicio para que los estudiantes amplíen las reflexiones que se dan en las aulas de clase, las cuales respaldan cuestionamientos para la construcción de futuros proyectos.

NUEVA COMISIONADA

La profesional de la Secretaría de Educación del Risaralda, María Lucía Castaño Echeverry, fue designada por el gobierno como Comisionada Departamental Territorial de Seguimiento al Plan Nacional Decenal Educativo. De la misma hacen parte 18 agentes educativos que buscan hacer seguimiento a su implementación, socialización y evaluación. Castaño Echeverry tendrá a su cargo diversas funciones como la de gestionar y promover de manera permanente, ante los agentes educativos de la región, la incorporación de los lineamientos y acciones propuestas en el Plan Decenal Educativo 2006-2016 en sus respectivos planes educativos, así como los proyectos educativos institucionales.



CAMINATA ECOLÓGICA

Hoy a las 2:00 p. m., se realizará la caminata ecológica al Valle del Cocora de Comfamiliar Risaralda. La actividad que es promovida el Área de Educación y la Agencia de Viajes de la institución ofrece un fin de semana de campamento en el que se visitará una fonda arriera y remate con fogata y asado. Los participantes tendrán disponible 2 carpas con capacidad para 10 personas o la posibilidad de llevar su propia carpa. Es importante tener en cuenta que el sitio de camping es de fácil acceso, cuenta con seguridad y servicios sanitarios completos. El valor del campamento es de 80 mil pesos por persona e incluye refrigerio, comida, desayuno, almuerzo, zona de camping, instructores, carpas, transporte, seguro de vida e IVA. Mayores informes en los números 313 5643 ó 3135600.

DÍA DE LA NIÑEZ

El Área de Recreación de Comfamiliar Risaralda, celebrará mañana domingo 25 de abril el Día de la Niñez y la Recreación en el Parque Comfamiliar Galicia. El ingreso para los niños menores de 12 años será gratuito, siempre y cuando estén acompañados de un adulto, quien si pagará su entrada.

ANOMALÍAS | ESCENARIO DEPORTIVO

Piscinas se "ahogan" en irregularidades

Las piscinas de la Villa Olímpica de Pereira presentan deficiencias en su estructura, sitios de evacuación y otras problemáticas.

ERWIN PACHÓN

El DIARIO DEL OTÚN Instalaciones deterioradas, zonas de alimentación con un alto déficit de alimentos, saunas y sectores de calentamiento en un precario estado, poco espacio para el acceso de las ambulancias y un manejo inadecuado en el agua de las piscinas, fueron las principales deficiencias que encontró la Red de Controladores de Risaralda, en las continuas visitas realizadas a las piscinas de la Villa Olímpica de Pereira.

Javier Darío Marulanda, secretario de Salud de Risaralda, señaló que la situación es complicada ya que con anterioridad se habían hecho una serie de llamados de atención para que la situación empezara a mejorar.

"Los vestuarios, sanitarios, lavamanos y duchas presentan un deficiente estado, es necesario que se tomen los correctivos del caso para prestar un mejor servicio a los usuarios, pues se debe ofrecer a las personas un lugar con todas las condiciones sanitarias aptas para su uso", expresó el funcionario.

Dijo que uno de los problemas principales tienen que ver con el tratamiento del agua, pues es evidente una falta de control y de estrategias de protección al usuario, para evitar que se ocasionen enfer-

¿Qué es?

La Red de Controladores es una estrategia para tener una mejor capacidad de respuesta ante temas de salud ambiental.

En la actualidad se trabaja con los departamentos del Eje Cafetero, con el objetivo de integrar la iniciativa a esas regiones y unificar criterios de evaluación.

Risaralda es considerada el modelo en Colombia de este tipo de estrategias.

medades en la piel.

Esta situación ha sido corroborada por Diego Alejandro Rincón, coordinador de la Red de Controladores del Departamento, quien expresó que la ausencia en la formación de los piscineros es evidente, ya que, aunque son personas con un amplio recorrido en la limpieza de las piscinas, carecen de conocimientos adecuados de manejo de químicos.

"El tratamiento de desinfección química debe ser más exhaustivo, el manejo que se le da al agua debe contener prácticas avaladas por la Secretaría de Salud, todo con el fin de proteger a los usuarios", argumentó el Coordinador de la Red de



Javier Darío Marulanda

ALUO



Diego Alejandro Rincón

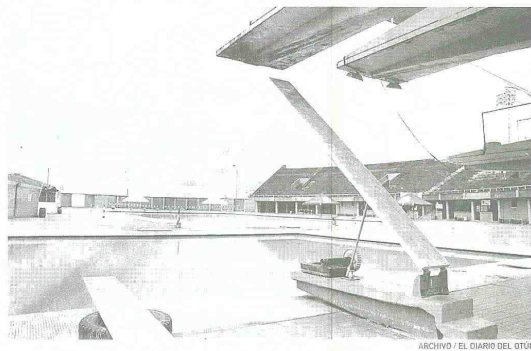

ARCHIVO / EL DIARIO DEL OTÚN

Las piscinas de la Villa Olímpica son consideradas uno de los escenarios deportivos más importantes de los pereiranos.

Controladores.

Otro de los problemas encontrados tiene que ver con el deficiente manejo de las basuras, pues no se cumplen los procesos adecuados de reciclaje, lo que favorece la aparición de mosquitos y de posibles enfermedades.

CERRAMIENTOS

Según la Ley 1209 de 2008 que regula el funcionamiento de estos espacios, el cerramiento de la piscina es una parte fundamental como norma de seguridad.

Esta normatividad señala que se deben establecer barreras que impidan el acceso directo al lugar donde se encuen-

tran las piscinas, conformada por una puerta, un torniquete o cualquier otro medio que permita el control de acceso.

Rincón apuntó que un cerramiento es fundamental para el buen funcionamiento de las instalaciones, pero que la Villa Olímpica debe mejorar en este sentido, ya que dicho cerramiento atenta contra los sistemas de evacuación.

"Al momento de una posible emergencia, este escenario deportivo no cuenta con una vía de evacuación, son evidentes los problemas en este sentido", explicó el funcionario.

SANCIONES

El no acatamiento de

las presentes normas será sancionado de forma sucesiva con multas entre 50, 50 y mil salarios mínimos legales vigentes y cierre temporal de la piscina o el sistema de piscinas hasta por 5 días, por la primera falta.

Si la falta es reiterativa y se presenta en un tiempo superior a seis meses de ocurrida la primera falta, se multará al establecimiento entre 100 y mil 500 salarios mínimos legales vigentes y cierre temporal del establecimiento entre 5 y 15 días.

Una tercera falta ocurrida dentro del período posterior a 6 meses desde la primera, dará lugar al cierre definitivo del establecimiento.

Niños demuestran que sus talentos resultan saludables

Los primeros 40 seleccionados de la cuarta versión del reality Talentos Saludables, actividad promovida por la Secretaría de Salud de

Risaralda, es un hecho.

A la fecha las audiencias se han llevado a cabo en los municipios de Santa Rosa de Cabal, Apía, La Celia, Belén de Umbria, Miraflores y Balboa.

otros municipios.

El municipio de La Celia a la fecha presenta una buena participación, ya que casi el 50% de los aspirantes de Talentos Saludables, hacen parte de esta localidad.

CONCURSO

Los participantes han realizado interpretaciones de música colombiana y temas infantiles, algunos inéditos y relacionados con temas que se abordan en Escuelas Saludables.

Las reglas del concurso permiten un acompañamiento musical, sin embargo, se les solicitó a los concursantes que cantaran a capela para brindar igualdad de condiciones con las presentaciones realizadas anteriormente en

Así mismo se destaca la participación de Balboa, donde se presentaron trovos saludables y una canción compuesta por tres niños.

Javier Darío Marulanda, secretario de Salud de Risaralda, señaló que los niños del Departamento han sacado a la luz sus dotes artísticos, gracias a la participación de las alcaldías locales y las instituciones educativas.

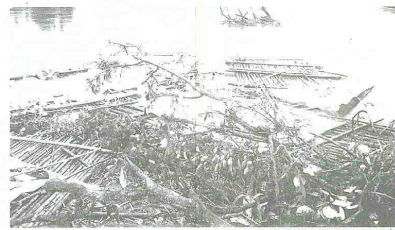

SUMINISTRADA / EL DIARIO DEL OTÚN

Así quedaron las empalizadas que transportaban las obras de arte del pintor pereirano Gabriel Posada.

Invierno no permitió avance de las Magdalenas

Luego del inicio de la exposición-procesión "Magdalenas por el Cauca", que partió este lunes 19 de abril desde el puente Ancario en Cartago, sector de Riofrio en el departamento del Valle y que pretendía llegar al municipio de La Virginia, Risaralda, este domingo 25, se ha decidido por parte de los organizadores del acto simbólico, la suspensión del evento.

La decisión se tomó luego que 3 de las 5 balsas que transportaban las obras de arte presentaran dificultades de navegación debido a las fuertes lluvias ocasionadas por el invierno imperante en la región.

EXPLICACIONES

El artista pereirano Gabriel Posada autor de las pinturas, ha señalado que las condiciones actuales de navegabilidad son peligrosas y que se han visto en la obligación de tomar la deci-

sión. "Magdalenas por el Cauca" fue una producción del Teatro Taller Creativo y Lírico de la ciudad de Pereira en concertación con el Ministerio de Cultura de Colombia y fue apoyado por la Asociación de Familias de las Víctimas de Trujillo, Alavít, Comfamiliar Risaralda, Red Alma Mater, Sinaltrainal La Rosa, Comité Permanente por los Derechos Humanos de Risaralda, el Instituto Municipal de Cultura y Fomento al Turismo de Pereira y Ciudad Latente.

El objetivo principal era realizar un homenaje a las víctimas de la violencia, clamando por una Colombia digna en la verdad y en la memoria. "Agradecemos a todas las personas y entidades que nos acompañaron en todo el proceso de este acto artístico", expresó el artista.

FARMACIAS DE TURNO

ABIERTAS 24 HORAS PEREIRA - DOSQUEBRADAS

Hospital San Jorge: Calle 26 Entre 3a y 4a Tel: 333 6226

Clinica Risaralda: Cl 19 N° 5 - 13 Tel: 333 73 58

Pereira

Drogas La Rebaja N°2: Cra. 7 N° 24 - 02 Tel: 333 9704

Drogas Super Bazaritas: Cra. 8a N° 23 77 Tel: 333 8900

ABIERTAS HASTA 12 P.M. PEREIRA - DOSQUEBRADAS SANTA ROSA DE CABAL

DOSQUEBRADAS: La Fradera Calle 21 N° 17 - 116 Tel: 330 3280

SECTOR CUBA: Erico Calle 58 N° 27B - 03 Tel: 333 0150

SANTA ROSA DE CABAL: Drogas La Rebaja N° 1 Cra. 14 N° 14-41 Tel: 364 2400

Resultados de hoy Apostar S.A. Date un chance de ganar!

RISARALDA	0491	MEDELLIN	9024
-----------	------	----------	------

CAFETERO DÍA	2522	DORADO NOCHE	6623	MOTILÉN NOCHE	2279
DORADO	5147	BOMBIA	3558	CUMBRITE	7995
CHONTICÓ DÍA	4260	BOGOTÁ	6305	MOTILÓN	8551
CHONTICÓ NOCHE	3019	RISARALDA	0491	INUSIC NOCHE	5908
IVIV	3756	CUNDINAMARCA	8142	RISARALDA	2117
PUJO	4634	TOLIMA	5326	CAFETERO NOCHE	5430
EVENING	5329	CRUZ ROJA	5062	QUINDIO	0678
PURÍ EQUU	9350	HUILA	8353	SUPERMAN	5136
CASH TREE	017	SANTANDER	8717	EXTRA DE COLOMBIA	4240
ASTRO MILLONARIO	1224	CAJICA	3662	SUPERMAN	6539
DISCOTÉ NOCHE	4391	MANIZALES	8913		
ASTROSOL VIRGO	7864	VALLE	3887		
ASTROLINEA Y ANKER	1224	MEDELLIN	9024		

www.apostar.com.co

LOTERIA DEL RISARALDA

LOTERIA DEL RISARALDA

JUEGA EN LA CIUDAD DE PEREIRA LOS DIAS VIERNES A LAS 16:30 P.M.

RESULTADOS DEL SORTEO

2122 JUGADO

EL 23 DE ABRIL DE 2010

PREMIO MAYOR	NÚMERO	SERIE
\$ 555	0491	15

MILLONES DE PESOS

BUCLEO VIGENTE	BUENOS DÍAS	BUENOS DÍAS
0277	24	3934
0277	24	3934
0277	24	3934

4 PREMIOS SECOS DE \$5.000.000 C/U

NÚMERO	SERIE	NÚMERO	SERIE
9331	75	5663	47

NÚMERO	SERIE	NÚMERO	SERIE
7139	16	4251	27

DERIVADOS DEL MAYOR CON SERIE

CHANCES INICIALES POR PUNTO Y F. \$13.280.00

MAYOR INVENTO CON SERIE \$ 83.000

ULTIMA CFRA CON SERIE \$ 1.000

APROXIMACIONES AL MAYOR SECCO DE CADA SERIE

PREMIOS AL MAYOR EN DIF. SERIE \$ 40.000

PREMIOS EN DIF. SERIE \$ 40.000

SUPER SECAS EN DIF. SERIE \$ 40.000

PREMIOS A LOS SECOS EN DIF. SERIES \$ 10.000

APROXIMACIONES AL MAYOR EN TODAS LAS SERIES

ULTIMA CFRA \$ 6.000

DOS ULTIMAS CFRAS \$ 6.000

DOS PRIMERAS CFRAS \$ 6.000

TRES ULTIMAS CFRAS \$ 7.000

TRES PRIMERAS CFRAS \$ 7.000

DOS PRIMERAS Y ULTIMA CFRA \$ 7.000