

En Plato

## Toca fondo emergencia social que vive el hospital Fray Luis de León

Por Emilio Poipa Zárate  
Luego de la crisis financiera que atraviesan los diferentes hospitales del Magdalena desde el año 2003, hoy toca fondo la emergencia social, por los recortes que viene realizando el Gobierno Nacional, a través del Ministerio de Hacienda, por intermedio de Planeación Nacional y Protección Social, así lo aseveró la titular del Hospital Fray Luis de León, Linda Luz Cabarcas Suárez.



Linda Luz Cabarcas, gerente del Hospital de Plato.

La funcionaria manifestó que de los 6.600 millones de pesos que factura de las E.P.S. y la Gobernación del Magdalena, únicamente el Ministerio reconoce 5.580 millones, de los cuales le recortaron 1.100 millones de pesos de costo social, lo que hace falta para cancelar compromisos y solventar en parte la situación financiera de la administración del hospital Fray Luis de León.

Dijo la funcionaria, que por tratarse de una red pública, le toca atender a toda la población vulnerable, así le toque afrontar el costo social. Igual-

mente la funcionaria exhortó a toda la ciudadanía, dirigentes políticos, concejales, y a todas las fuerzas vivas de esta región, para defender al hospital. La Directora fue enfática en manifestar, que es el mismo sistema implantado por la Ley 100, la que tiene a la red pública en crisis financiera. Para la directora Linda Luz Cabarcas Suárez, a pesar de los difícil de contar con un grupo de especialistas en cada

una de sus áreas, el hospital Fray Luis de León cuenta con ellos, a pesar de de todas las dificultades, para brindarle servicios a toda la población de Plato y la subregión centro del Departamento del Magdalena.

De acuerdo con el concepto de la funcionaria, el Hospital presta servicios de mediana complejidad, y se encarga de realizar todas aquellas patologías, pero acorta tiempo en el procedimiento del régimen contributivo, que debe ser bajo autorización de las empresas a la cual se les presta el servicio. Dijo que el otro factor es la población vinculada o pobre, no asegurada, que lo paga el Departamento en una sola bolsa, donde le llega el dinero y a través de Planeación Nacional, determina cual es el dinero que le deben girar al departamento del Magdalena. "Piensa que todos estos hospitales de segundo nivel tienen dificultades, ya que por problemas en las autorizaciones no han podido facturar. Por eso el Gobierno nacional, a raíz de la expedi-



Al igual que la mayoría de los hospitales del Departamento, el Fray Luis de Plato se debate en una grave crisis.

ción de la resolución 530, manifiesta que uno de los criterios para tener en cuenta, es que los dineros se han pagados a través del sistema Pos, donde la más perjudicada en esta situación es la población pobre. Por eso el Gobierno es consciente que no venía pagando el servicio que se prestaba" aseveró la funcionaria.

No tengo una invitación oficial del Concejo

De otro lado, la directora del Hospital Fray Luis de

León, al referirse a una invitación que se extendió al resto de los concejales, donde se pide una explicación de su labor en el centro asistencial de segundo nivel, dijo que está en disposición de acudir al recinto municipal, para escuchar a los ediles en el cuestionario que han elaborado sobre su gestión. Pero recalzó que es bueno para Plato, que los concejales se preocupen por los entes oficiales prestadores de servicios, tam-

bién debería ser con todas la situación que caótica por la que atraviesa Plato, donde haya participación de toda la ciudadanía en general, y se busque salida de la verdadera crisis por la cual estamos atravesando, en materia de regulación de tránsito, agua potable, calles rotas, falta de energía, la inseguridad y todas aquellos problemas que deben buscarse solución como coordinador de una ciudad.

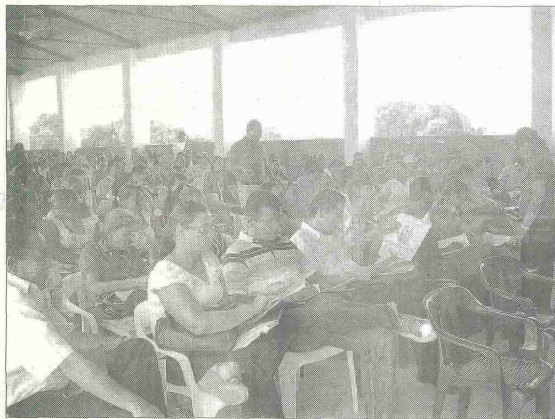

Más de doscientos profesoras asistieron a la primera convocatoria que se realizó en las instalaciones del colegio Instituto Fundación.

## Primera convocatoria del Plan Decenal Departamental de Educación en Fundación

Por Oscar Pedraza Piña  
Corresponsal de EL INFORMADOR

Alrededor de 250 profesoras se dieron cita en las instalaciones del colegio Instituto Fundación, para la primera convocatoria a participar del movimiento pedagógico, que asegure un pacto social y por una educación con calidad en el departamento del Magdalena.

El seminario estuvo dirigido por Ubaldo Enrique Meza, Presidente del Plan Decenal Nacional de Educación.

El ex rector de la Universidad del Atlántico hoy en día Presidente de esta organización, manifestó, que esto servirá como derrotero de la calidad, para todas las instituciones educativas, permitiendo la cualificación de sus proyectos, la articulación de la educación media con la superior.

El Sena y las instituciones que ofertan programas de formación para el trabajo y el desarrollo humano, especialmente con los centros regionales de educación superior (Ceres), a la vez señaló que este movimiento pedagógico, resalta la cobertura universal, como otro de sus ejes fundamentales, dinamizando en el Magdalena la campaña "Ni

uno menos", orientada por el Ministerio De Educación Nacional y con la cual estamos socialmente comprometidos.

De esta forma convocamos a todos los actores del departamento, a participar en el debate público, con el fin de identificar el conjunto de acciones y metas en aras de la productividad y la competitividad que seguramente contribuirán a elevar la calidad de vida de los magdalenenses.

A este foro asistieron los rectores de las diferentes instituciones del municipio y contó con la presencia de la Presidenta de Edumag Fundación.

FLavia Mercado, la educadora expresó, que está dispuesta a trabajar incansablemente para mejorar la calidad educativa, ya que en este sentido el Magdalena se encuentra en el penúltimo lugar, nada más superando al departamento del Chocó.

Esta gran pedagogía que se viene realizando en todo el territorio colombiano, recibió el apoyo de la Alcaldía municipal, que está dispuesta a colaborar con los proyectos que estén en pro de la comunidad y la calidad de vida de los fundanenses.



El seminario estuvo dirigido por Ubaldo Enrique Meza, Presidente del Plan Decenal Nacional de Educación.

## Registrador Nacional celebró aporte de Unimagdalena a las elecciones

En el marco del Seminario Taller Programación Elecciones 2010, el Registrador Nacional del Estado Civil, Carlos Ariel Sánchez Torres, celebró el aporte que hace la Universidad del Magdalena al debate electoral del próximo 14 de marzo.

El funcionario nacional se refirió a los 1.500 jurados provenientes de la comunidad universitaria y quienes se desempeñarán como garantes de los comicios.

Los encargados de realizar esta tarea son estudiantes, docentes, egresados y funcionarios quienes como ciudadanos, tendrán la oportunidad de asumir y poner en práctica su compromiso con los principios democráticos.

"Los jurados son protagonistas y su rol es crucial para garantizar el éxito y la transparencia de las elecciones". Dijo el Registrador.

El departamento del Magdalena contará con 13.099 jurados distribuidos en 2.291 mesas que atenderán a 778.227 votantes. De esta cantidad, Santa Marta tendrá 4.150 jurados distribuidos en 646 mesas.

Por disposición legal, cada mesa tendrá seis jurados, de los cuales se identifican tres como principales (Presidente, Vicepresidente y Vocal) y tres como suplentes; quienes deben pertenecer a diferentes partidos o movimientos.

Estas personas, en representación de la sociedad civil atienden a los sufragantes el día de las elecciones.

Se encargan de instalar la mesa de votación, verificar el kit electoral, evidenciar la identidad de cada elector y entregarle el material electoral, vigilar las urnas, diligenciar los formularios y realizar el conteo de mesa al finalizar la jornada.

En síntesis, los jurados son los protagonistas del día de las votaciones ya que de ellos depende, en buena parte, el éxito de los comicios y la velocidad con que se entreguen los resultados.

Voto por la transparencia  
Los magistrados del Consejo Nacional Electoral y los



Registrador Nacional del Estado Civil, Carlos Ariel Sánchez Torres, cuando se reunió con el rector Ruthber Escorcia.

registradores delegados de los 32 departamentos de Colombia, reunidos en el Seminario Taller Programación Elecciones 2010, compartieron el elogio a la participación de la Universidad del Magdalena en la jornada.

### AVISO DE MANTENIMIENTO

LUNES 22 DE FEBRERO. CIRCUITO BONDA, de 7:00 a.m. a 1:00 de la tarde. Sectores afectados: Santa María Barrio Monterrey. CIRCUITO ALCAZARES de 7:30 a.m. a 10:30 de la mañana. Sectores afectados: Santa María Barrio Urbanización El Río entre Carreras 17B a 18A con Calles 29 a 29C. CIRCUITO ARACATACA 1 de 8:00 a.m. a 11:00 de la mañana. Sector afectado: Aracataca Barrio Polvorita. CIRCUITO ARACATACA 1 de 2:00 p.m. a 4:00 de la tarde. Sector afectado: El Rielón Barrio San Miguel entre Carreras 3 a 8 con Calles 11 a 14. MARTES 23 DE FEBRERO. CIRCUITO BASTIDAS, de 7:00 a.m. a 1:00 de la tarde. Sectores afectados: Barrios La Florida - Santa Lucía - La Unión - Las Malvinas - Tres Cruces - Villa Del Río - Simón Bolívar - La Estrella - Salvador - El Oasis - El Pantano - Pineda Vieja - Santa Fe - Pineda - Los Cardonales - Tairona - Tairona II - Nueva Galicia - Ondas Del Caribe - Arcas Ltda. - 8 De Diciembre - Alto Delicias - Chimila - Chimila 2 - Divino Niño - Juan XXIII - La Erasmenda II - Los Fundadores - Luis Carlos Galán - Luis Roberto Galán - María Cristina - Santa Mónica - Urbanización Altos De Villa Concha - Urbanización Villa Aurora - Vista Linda. CIRCUITO LINEA 536, de 7:30 a.m. a 1:30 de la tarde. Sectores afectados: Carretera Cartagena a Río Frio Km. 1 - Agrícola Sevilla S.A. - Fincas Los Mangos - Tereza - La Fortuna. CIRCUITO ARACATACA 1 de 8:00 a.m. a 10:00 de la mañana. Sector afectado: El Rielón Barrio San Miguel entre Carreras 3 a 8 con Calles 14 a 19. De 10:00 a.m. a 12:00 del medio día. Sector afectado: El Rielón Barrio El Pardo entre Carreras 3 a 4 con Calles 3 a 6. De 2:00 p.m. a 4:00 de la tarde. Sector afectado: El Rielón Barrio Lina entre Carreras 5 a 8 con Calles 1 a 3B. MIÉRCOLES 24 DE FEBRERO. CIRCUITO BASTIDAS, de 7:00 a.m. a 1:00 de la tarde. Sectores afectados: De Doliente - Fundadores - Luis Carlos Galán - Ondas Del Caribe. CIRCUITO BASTIDAS, de 8:00 a.m. a 10:00 de la mañana. Sectores afectados: Santa María Vía a Targuá Sector El Hombre. CIRCUITO ARACATACA 1 de 8:00 a.m. a 10:00 de la mañana. Sector afectado: El Rielón Barrio Lina entre Carreras 5 a 10 con Calle 9B a 7. De 10:00 a.m. a 12:00 del medio día. Sector afectado: El Rielón Barrio 28 De Julio entre Carreras 1 a 2 con Calles 7 a 10. De 2:00 p.m. a 4:00 de la tarde. Sector afectado: El Rielón Barrio 28 De Julio entre Carreras 1 a 2 con Calles 10 a 14. JUEVES 25 DE FEBRERO. CIRCUITO BASTIDAS, de 7:00 a.m. a 1:00 de la tarde. Sectores afectados: Barrios La Florida - Santa Lucía - La Unión - Las Malvinas - Tres Cruces - Villa Del Río - Simón Bolívar - La Estrella - Salvador - El Oasis - El Pantano - Pineda Vieja - Santa Fe - Paredón - Los Cardonales - Tairona - Tairona II - Nueva Galicia - Ondas Del Caribe - Arcas Ltda. CIRCUITO TAMACA SUR, de 7:30 a.m. a 1:30 de la tarde. Sectores afectados: Santa María Barrios: Irotama - Urbanización Irotama - Hotel Irotama - La Paz Entre Carreras 1 a 4 con Calle 121. CIRCUITO BASTIDAS, de 7:30 a.m. a 1:00 de la tarde. Sectores afectados: Barrio Bastidas entre Carreras 32 a 34 con Calles 9 a 11. CIRCUITO BONDA, de 7:00 a.m. a 1:00 de la tarde. Sector afectado: Barrio Monterrey. CIRCUITO ARACATACA 2 de 8:00 a.m. a 10:00 de la mañana. Sector afectado: Aracataca Barrio Pianos entre Calles 4 a 6 con Carreras 18 a 21. De 10:30 a.m. a 12:00 del medio día. Sector afectado: Aracataca Barrio Macondo Carrera 3 entre Calles 3 a 4. De 2:00 p.m. a 4:00 de la tarde. Sector afectado: Aracataca Barrio 6 de Enero. VIERNES 26 DE FEBRERO. CIRCUITO BASTIDAS, de 7:00 a.m. a 1:00 de la tarde. Sectores afectados: 8 De Diciembre - Fundadores - Luis Carlos Galán - Ondas Del Caribe - 8 De Diciembre - Alto Delicias - Chimila - Chimila 2 - Divino Niño - Juan XXIII - La Erasmenda II - Los Fundadores - Luis Roberto Galán - María Cristina - Santa Mónica - Urbanización Altos De Villa Concha - Urbanización Villa Aurora - Vista Linda. CIRCUITO ARACATACA 2 de 8:00 a.m. a 10:00 de la mañana. Sector afectado: Aracataca Barrio 7 De Abril en Calle 34 entre Carreras 1 a 2E. De 10:00 a.m. a 12:00 del medio día. Sector afectado: Aracataca Barrio 7 De Abril en Carrera 1 entre Calles 3 a 5. De 2:00 p.m. a 4:00 de la tarde. Sector afectado: Aracataca Barrio Boston entre Carreras 3 a 5 con Calles 2 a 3. SÁBADO 27 DE FEBRERO. CIRCUITO BONDA, de 7:00 a.m. a 1:00 de la tarde. Sectores afectados: Barrios Monterrey - 20 De Octubre entre Carreras 74 a 79 con Calles 35A a 39. CIRCUITO GARRA INDUSTRIAL, de 7:30 a.m. a 1:30 de la tarde. Sectores afectados: Santa María Carrera 30 Kms 2 a 7 - Sena Agrícola - Sena Comercial - Radio Galán - Metroguaya Pozo - Metroguaya Pozo Sana - Molino Santa María - Puerto Mosquito - Vereda Buenos Aires - Bureche. CIRCUITO LINEA 518 de 8:00 a.m. a 12:00 del medio día. Sector afectado: Playa Bonita Sector Caribe - Obsequios Caribe - Extracción Padolina - Extracción Palupa - Acueducto Guamacho. CIRCUITO ARACATACA 3 de 8:00 a.m. a 10:00 de la mañana. Sector afectado: Aracataca Barrio Centro entre Carreras 3 a 5 con Calles 7 a 9. De 10:00 a 12:00 del medio día. Sector afectado: Aracataca Barrio Loma Fresca entre Carreras 3 a 5 con Calles 3 a 4. De 2:00 p.m. a 4:00 de la tarde. Sector afectado: Aracataca Barrio Nariño entre Carreras 6 a 7 con Calles 6 a 8.

ELECTRICARIBE