

EMPLEOS | CAPACITACIÓN |

EL TIEMPO

Clasificados

LLAME YA AL
426-6000

Lunes a viernes:
6:00 a.m. - 9:00 p.m.
Fin de semana:
8:00 a.m. - 6:00 p.m.

O visite nuestros Centros de Ventas y Concesionarios autorizados, o también en Internet.

www.eltiempo.com/clasificados

TARIFAS POR PALABRA

Máximo 8 palabras. Estas tarifas incluyen IVA.
Lunes a viernes \$1.150 ▶ 2 días 10% descuento.
Fin de semana \$1.880 ▶ 3 días 25% descuento.

¿CÓMO PAGARLO?

1. Con la factura de ETB o Codensa, (10% de recargo), o
2. Tarjeta de crédito MasterCard, Visa, Diners o American Express.

empleo.com

ClasifiCAR.com

metro cuadrado.com

CURSOS PRÁCTICOS

- ENSAMBLE, MANTENIMIENTO DE COMPUTADORES, REPARACIÓN DE IMPRESORAS Y MONITORES
- OFIMÁTICA BÁSICA (Windows, Word, Excel, Internet)
- MACROS Y TABLAS DINÁMICAS
- DISEÑO DE SITIOS WEB (HTML, Flash, Fireworks y Dreamweaver)
- DESARROLLO DEL SOFTWARE VISUAL BASIC STUDIO.NET
- SIIGO (Contabilidad y Nómina)
- DISEÑO GRÁFICO (Corel Draw, In Design, Photoshop, CS)
- OFIMÁTICA AVANZADA (Word, Excel, PowerPoint, Access)



312 457 7176
PBX: 297 1717

CAPACITACIÓN EMPRESARIAL

- MANEJO Y CONTROL DE INVENTARIOS
- EL SALARIO, LA JORNADA DE TRABAJO Y LIQUIDACIÓN DE PAGOS LABORALES "Últimas novedades de Seguridad Social"
- ADMINISTRACIÓN Y OPTIMIZACIÓN DE COSTOS PARA GENERAR MÁS UTILIDADES
- FORMACIÓN INTEGRAL PARA VENDEDORES
- COBRANZA EFECTIVA - RECAUDO EFECTIVO "Manejo telefónico del cliente deudor"

Diplomado de ADMINISTRACIÓN DE EMPRESAS CON ÉNFASIS EN MERCADEO Y FINANZAS



Pregunte por nuestros planes de financiación, con cheques y pagarés postfechados avalados por FENALCO

CONOCER Y CUMPLIR LOS REQUISITOS ES INDISPENSABLE PARA ACCEDER A UN PRÉSTAMO UNIVERSITARIO

Preguntas claves de créditos educativos

Cursar un pregrado es una tarea difícil para quienes no cuentan con los recursos económicos suficientes para pagar los gastos de matrícula y materiales requeridos en cada semestre. Conozca algunas instituciones que otorgan financiación académica.

Actualmente varias entidades y universidades tienen convenios y programas de crédito para cursar carreras universitarias.

Desde el Gobierno una de las preocupaciones es el bajo porcentaje de la población que puede acceder a estudios superiores, porque sólo el 14 por ciento de los colombianos cursa una carrera técnica, tecnológica o profesional.

En ese sentido, uno de los grandes retos planteados en el Plan Decenal de Educación es optimizar la inversión en formación académica, sobre todo de población vulnerable, urbana marginal, rural dispersa, con necesidades educativas especiales, grupos étnicos, madres cabeza de familia y adultos mayores.

Paralelamente, un estudio realizado por la Asociación Colombiana de Universidades (Ascun) demostró que invertir en el sector universitario es indispensable para que

Colombia tenga un desarrollo científico considerable y representativo en el panorama mundial.

"Hoy en día, al momento de asignar presupuesto, deben recordarse los beneficios que se derivan de la educación superior como: avance científico, innovación tecnológica, habilidad de negociación, productividad, aumento de la capacidad humana y consolidación del concepto de nación en los ciudadanos", reveló la investigación de Ascun.

Bajo este contexto, varias entidades gubernamentales y privadas han desarrollado mecanismos para subsidiar financieramente a quienes no cuentan con los recursos necesarios para acceder a la educación superior.

Por ejemplo, el Instituto Colombiano de Crédito y Estudios Técnicos en el Exterior (Ictetex) otorga créditos en distintas modalidades:

- Crédito a largo plazo (Ac-

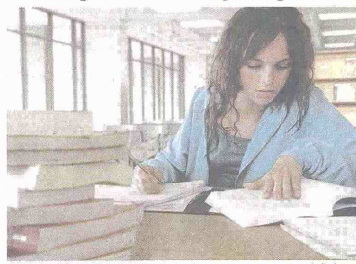

Según estudio es indispensable incentivar y fortalecer el uso de créditos educativos para generar crecimiento y desarrollo nacional.

ces) favorece a los estratos bajos de la población y brinda apoyo económico para matrícula, materiales y manutención, a quienes no residen en el lugar de estudio.

"Logramos lo que nadie: dar un plazo hasta de 16 años

para cubrir la deuda, con una pequeña cuota en época de estudio un año de gracia, para que realmente se beneficien los más pobres", enfatiza Martha Lucía Villegas, directora del Ictetex.

"Distinción Andrés Bello":

dirigido a bachilleres con los puntajes más altos en el Examen de Estado (Icfes).

- Capacidades excepcionales: dirigido a quienes obtienen un puntaje igual o superior a 130 en el coeficiente intelectual total, con base en la escala de inteligencia para adultos de Wechsler.

- Comunidades indígenas: es un programa de crédito condonable para quienes deseen cursar un programa académico que les permita desarrollar un proyecto que beneficie a su comunidad.

Según Catalina Olaya Méndez, coordinadora de Desarrollo de Proyectos de la Asociación Panamericana de Instituciones de Crédito Educativo (Apice), lo más importante es revisar qué institución cubre las necesidades crediticias para escoger acertadamente.

Maria Fernanda Garzón Arias
contenido@guiaacademica.com
Más información educativa en
www.guiaacademica.com/mfo

ALGUNOS DATOS INTERESANTES

Estudio regional sobre las tendencias del financiamiento de la educación superior en América Latina y el Caribe: el caso de Colombia es la investigación que La Asociación Colombiana de Universidades (Ascun) realizó sobre los organismos públicos y privados encargados de otorgar créditos académicos. Después de un análisis detallado se determinó que es necesario fortalecer las iniciativas que beneficien a quienes desean cursar una carrera técnica, tecnológica o profesional pero no cuentan con los recursos.

Según el estudio:
- Durante los últimos 13 años, el presupuesto para educación en Colombia ha incrementado su participación dentro del Producto Interno Bruto del país.

- La ausencia estatal de cubrimiento presupuestal de los requerimientos de inversión puede afectar el crecimiento cuantitativo y cualitativo de las instituciones de educación superior públicas.
- En 2002, el 67,2 por ciento de los alumnos colombianos en formación universitaria estudia en entidades privadas. La tendencia muestra que este porcentaje crecerá rápidamente.

- El crédito educativo cumple un papel importante en el acceso y equidad dentro de la actual situación de distribución de alumnos en universidades públicas y privadas.

C.N.E. CARRERAS TECNICAS
 ✓ CRIMINALISTICA ✓ CONTABILIDAD
 ✓ VETERINARIA ✓ PREESCOLAR
 - DACTILOSCOPIA - GRAFOLOGÍA
 ESPECIALIZACIÓN EN CRIMINALISTICA
 WWW.CNE.EDU.CO
 BOGOTÁ Calle 71 No. 14-72 TEL: 5458735

PRE-UNIVERSITARIO
 Si NO PASAS en la Universidad Nacional Te DEVOLVEMOS EL DOBLE de tu inversión
 1er PUESTO en la Universidad Nacional en Mecatronica
 SEDE FUNZA 8258699

PRE-ICFES
 Si no obtienes más de 60 puntos por área te DEVOLVEMOS e "DOBLE" de tu inversión
 sujeto a reglamento interno
 SEDE CHIA 8632807

ESTUDIE INGLÉS Y TRABAJE EN INGLATERRA Y AUSTRALIA
 AC Canada
 CONFERENCIAS GRATUITAS
 Mayores Informes: 6586635 - 629887071 Bogotá - Cel: 300 2644243
 estudiosenexterior@accanada.com
 www.accanada.com

NOVASOFT
 Información Efectiva
 No dejes pasar el mes de la innovación sin consultar nuestra página www.novasoft.com.co
 y enterarte de las fabulosas ofertas.
 Promoción válida hasta el 25 de Julio
 Marque obra: PBX:(571) 6123552 Est 321
 Aplican restricciones y condiciones

MATRIX
 Capacitate en:
 - ASTERISK
 - ADMINISTRACION E INTEGRACION DE REDES (Linux - Windows 2003)
 - REDES Y TRANSMISION DE DATOS (Entrenamiento) Laboratorio Práctico Cisco
 Certifíquese como:
 - REEMISOR (Instructor de pruebas WEB, en 2 niveles)
 - EXPERTO PROGRAMADOR (En 3 Niveles)
 Otros JAVA - JSP - PHP - C++ - V. BASIC.NET - B. De Datos MySQL
 Cursos ENSAMBLE Y REPARACION DE COMPUTADORES

Director (a) Comercial
 Grupo de empresas de publicidad, mercadeo y comunicaciones, requiere para vinculación inmediata un Director (a) Comercial. El aspirante debe acreditar más de dos años de experiencia en comercialización de medios, eventos y publicaciones. Fundamental haber laborado en algún medio de comunicación. Excelente manejo de técnicas comerciales y elaboración de propuestas. Buen manejo de las relaciones públicas, dirección de grupos, liderazgo, motivador y generador de soluciones. Presentación personal impecable.
 Enviar hoja de vida a interseccion2008@gmail.com con aspiración salarial.
 Garantizamos buenos ingresos distribuidos entre básico y comisiones por cumplimiento de metas.

INMIGRAR A CANADA
 AC Canada
 Convoca Ingenieros industriales, civiles, mecánicos, electrónicos, sistemas, químicos, administradores de empresas, contadores, médicos, técnicos e tecnólogos y demás profesionales que quieran aplicar a la RESIDENCIA PERMANENTE EN CANADA
 CHARLAS INFORMATIVAS GRATUITAS
 Inf: 6586635 - 629887071 - Bogotá
 Cel: 300 2644243 - 316 4324918
 www.accanada.com - canada@accanada.com

PREPÁRATE PARA EL MUNDO DEL TRABAJO
 En el Instituto de Formación Empresarial y del Trabajo IFET-Colsubsidio
 Programas técnicos laborales
 • Mantenimiento y programación de computadores
 • Administración con énfasis en contabilidad
 • Inglés Funcional
 • Mercado, ventas y publicidad
 • Comercio exterior
 • Cosmología capilar y facial
 Cursos de menor duración:
 • Administración (Inglés)
 • Sistemas
 MATRÍCULAS ABIERTAS CUPOS LIMITADOS
 Educación Colsubsidio
 Con todo lo que te mereces
 Mayores Informes: Calle 52A No. 9-76
 Tels: 255 07 17 - 255 07 16 - 343 00 00

UNIVERSIDAD La Gran Colombia
 Más de medio siglo formando en valores!
 Alada a la Real Gobernación de Postgrado
FACULTAD DE POSTGRADOS Y FORMACIÓN CONTINUADA
 ESPECIALIZACIONES

ÁREA DE DERECHO	VALOR	ÁREA DE ARQUITECTURA	VALOR
- Derecho de Familia	\$ 2.807.000	- Conservación y Restauración del Patrimonio Arquitectónico	\$ 3.572.000
- Casación Penal	\$ 2.807.000		
ÁREA ADMINISTRATIVA Y CONTABLE	VALOR	ÁREA CIENCIAS DE LA EDUCACIÓN	VALOR
- Gerencia	\$ 2.807.000	- Lingüística Aplicada a la Enseñanza del Inglés	\$ 2.972.000
- Gerencia Financiera	\$ 2.807.000	- Pedagogía y Didáctica de las Matemáticas	\$ 2.993.000
- Gerencia Tributaria	\$ 2.807.000	- Pedagogía y Docencia Universitaria	\$ 3.281.000
- Gerencia de Costos y Presupuestos	\$ 2.807.000		
- Control de Gestión y Revisoría Fiscal	\$ 2.807.000		
- Gestión de Empresas Asociativas	\$ 2.856.000		

 INFORMES:
 Carrera 5 No. 13 - 41 Telefax: 334 5779
 Conmutador: 2868200 Ext: 318-189-190
 E-mail: postgrados@ulagrancolombia.edu.co
INSCRIPCIONES ABIERTAS
www.ulagrancolombia.edu.co

Manténgase actualizado con las últimas novedades del mercado laboral en:
www.empleo.com
www.empleo.com/actualidad

CORPORACIÓN UNIVERSITARIA UNITEC
 PROGRAMAS UNIVERSITARIOS
 • Mercadeo (D/N)
 • Administración de Empresas (D/N)
 • Cine y Televisión (D)
 Título: Profesional / Diurna (D) y Nocturna (N)
 Duración: Nueve semestres, Incluida Opción de Grado
 INSCRIPCIONES ABIERTAS
 CENTRO DE ATENCIÓN AL ASPIRANTE
 Tels: 2129321 - 2176936 Calle 76 No. 12-58
unitec@unitec.edu.co
 Inscribete vía web: www.unitec.edu.co
 PROGRAMA EMPRENDEDOR
 Alianza estratégica con el Instituto Tecnológico de Monterrey ITESM - México
 PROGRAMAS TECNOLÓGICOS
 • Gestión de Aerolíneas y Agencias de Viajes (D/N)
 • Gestión de Finanzas y Negocios Internacionales (D/N)
 • Administración de Empresas (N)
 • Gestión Hotelera y Turística (D/N)
 • Mercotecnia y Publicidad (D/N)
 • Diseño y Producción Gráfica (D/N)
 • Publicidad (D)
 • Sistemas (D/N)
 Título: Tecnólogo / Diurna (D) y Nocturna (N)
 Duración: Seis semestres, Incluida Opción de Grado
 AMPLIOS PLANES DE FINANCIACIÓN
 Descuentos por convenios con Colsubsidio, Cafam y otros.
 Cel: 609953155
 16008 53543 16016 16027 16063 16062 16034 16001 16010 16023 18979 18977
UNITEC 30 años
 Presidencia jurídica No. 2012-82 del MEN