

La administración municipal de Ciénaga espera la liberación por parte del Gobierno Nacional de 12 mil millones de pesos, recursos correspondientes a las regalías del carbón. La idea es invertir estos dineros en la culminación de la obra del mercado público, en la restauración de varios colegios y en el inicio de obras de saneamiento básico en el segundo municipio del Departamento.

LOCALES

Una comisión del Gobierno Nacional integrada por el Ministro de Ambiente, Vivienda y Desarrollo Territorial, Juan Lozano y la directora de Atención y Prevención de Desastres, Luz Amanda Pulido, además de la directora de Planeación Nacional, Carolina Rentarín, visitarán esta semana el corregimiento de Puerto Niño, en Cerro de San Antonio, para socializar con los afectados por el invierno el tema de la reubicación. En esta localidad hasta el cementerio se vio removido por la fuerza de las corrientes del río Magdalena.

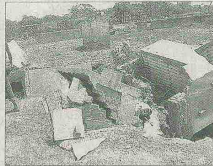

Continúan las quejas por parte de los trabajadores y usuarios de varios hospitales en el Magdalena, porque no les pagan y por la mala prestación de los servicios respectivamente. La presidenta del Síndes dijo que la reestructuración de los centros asistenciales de segundo nivel "fue un fracaso" y que es la principal causa de la crisis actual, debido a los malos manejos de los gerentes de estas entidades.



En el Magdalena

Cultivos de banano, rumbo a la extinción

* Revaluación, aumento de fertilizante y falta de incentivos gubernamentales han llevado a los productores a abandonar la actividad insignia del Departamento.



PARA LOS bananeros la incertidumbre aumenta y avizoran un futuro incierto, tanto que se espera un incremento en la deserción de productores en este sector.

cional, avanzan en el costo, constituyéndose en otro problema para los productores.

En este sentido la actividad bananera se encuentra en un punto en el que se evidencia el resquebrajamiento estructural de este sector, lo que podría traer como consecuencia la deserción que ya se ha venido presentando en este Departamento, porque los productores bananeros se cansaron de seguir siendo objeto de las pérdidas que está arrojando este negocio.

El Magdalena que es una región bananera por naturaleza, empieza a perder la directiva y lo que piensan los directivos de las distintas agremiaciones es que el 2008 será el año que pase a la historia por la alta posibilidad de que este sector incremente la tendencia a su desaparición.

POR JOSÉ G. ESQUEA

El panorama para los bananeros en el Magdalena cada vez se torna más oscuro y desesperanzador por las pérdidas presentadas el año anterior como consecuencia del invierno y la inestabilidad del dólar que ha caído a niveles insospechados, lo que se puede determinar como el recrudecimiento de una crisis que afronta este sector, especialmente en esta sección del país.

A esto se le suma que los fertilizantes, contrario a lo que pasa con la moneda interna-



EDUARDO DÍAZGRANADOS, presidente de la Junta Directiva de Asbama.

bola de nieve que empezó a crecer y que hoy se le salió de las manos a los productores que buscan alternativas para recuperar las inversiones que se convirtieron solamente en gastos.

"Es indudable que la actividad bananera viene desde hace algunos años sufriendo un problema estructural en lo que tiene que ver con la canasta bananera y el nivel de ingresos en este momento lo hace insostenible y por eso con cierta timidez algunos productores han venido cerrando sus plantaciones buscando nuevas alternativas, pero yo personalmente considero que este año vamos a tener una gran deserción en la actividad bananera, sobre todo en el segundo semestre si las condiciones se mantienen como están, si el nivel del dólar sigue en la tendencia que trae y si no hay por parte de las comercializadoras una reestructuración general en el nivel de precios", expresó.

Aunque no hay un estimado cuantificado de las pérdidas, los productores aseguran que en los últimos meses el sector bananero ha alcanzado los niveles más bajos de los últimos tiempos.

"Tuvinos un invierno que en términos generales afectó tanto al sector bananero como al palmero a las mismas poblaciones, eso es innegable y requiere un nivel de inversiones alto", agregó.

Los productores bananeros sólo esperan que el Gobierno Nacional, a través de su programa de incentivos mediante el Ministerio de Agricultura, les brinde las garantías requeridas para que el sector salga de la crisis en la que se encuentra.



LOS GOBIERNOS deben incluir en sus planes de desarrollo los puntos estratégicos del Plan Decenal de Educación.

En la región Caribe

Se reunió comisión de seguimiento al Plan Decenal de Educación

Los integrantes de la Comisión de Seguimiento al Plan Decenal de Educación en la región Caribe sostuvieron la primera reunión con el fin de definir las estrategias a implementar en las tareas correspondientes.

En tal sentido, se concluyeron varios puntos entre los que se encuentran que los gobiernos departamentales deben incluir en sus planes de desarrollo los puntos que contemplan los objetivos específicos del Plan Decenal, para que haya un compromiso por parte de todos los gobernadores de la región norte, y sus secretarios de educación, para que se apliquen y sean parte prioritaria para cada uno de los gobiernos.

"Lo que queremos es que el Plan Decenal no se vaya a convertir en letra muerta y que los Gobernadores tengan en cuenta que este es la oportunidad de sacar a la educación del bache en el que se encuentra", dijo Nellys Barros Cerchar, integrante de la Comisión de Seguimiento al Plan Decenal de Educación.

Asimismo los comisionados elaboraron un documento que será entregado al Ministerio de Educación, para determinar el alcance que tiene la costa y la afinidad con el Plan Decenal de Educación y para que la ministra Cecilia María Vélez, tenga



NELLYS BARROS CERCHAR, integrante del Comité de Seguimiento al Plan Decenal de Educación.

una versión preliminar del plan de acción que se viene adelantando por parte de los integrantes de la Comisión.

"Queremos ponernos al día con lo que ya se viene haciendo en otras zonas del país y por eso hemos realizado esta primera reunión de muchas que vamos a adelantar a favor de la educación de la costa Caribe", anotó Barros Cerchar.

Los representantes de la Costa en esta Comisión de Seguimiento al Plan Decenal de Educación son: Faride Pitre Redondo de La Guajira, José Miguel Gómez de Bolívar, Manuel Giraldo y Ubaldo Meza Ricardo del Atlántico y Nellys Barros Cerchar del Magdalena.

\$1.500 millones contra inundaciones en Tenerife

POR JOSÉ G. ESQUEA

Un aporte de mil 500 millones de pesos entregará Cormagdalena al municipio de Tenerife, para adelantar las obras de un muro de contención que evite las inundaciones, que cada año afectan notablemente a esta población en la cabecera municipal y varios corregimientos.

La información fue confirmada por el alcalde de esta municipalidad.

Enoc Guzmán Del Portillo,

que en días anteriores sostuvo varias reuniones con funcionarios de la Corporación y del Alto Gobierno en la ciudad de Bogotá, donde se pudo definir la presentación del levantamiento topográfico y la confirmación de la Universidad Nacional, institución encargada de realizar los diseños y presupuestos definitivos del proyecto, lo que significaría para Tenerife, que sea uno de los pocos municipios del Magdalena que, apenas iniciando un nuevo período constitucional, recibe el apoyo de estas entidades.

"El lunes anterior estuve en Bogotá y recibí la noticia de la asignación de una partida de mil 500 millones de pesos con la Corporación del Río Grande de la Magdalena - Cormagdalena, el apoyo del parlamentario del Atlántico, Alonso Acosta y ya hice los proyectos y los convenios con la Universidad Nacional y ya se presentó el levantamiento topográfico que era lo que faltaba, estamos a la espera de la viabilización y la firma del respectivo convenio", dijo el mandatario municipal.

La solución sería para varios corregimientos y distintos barrios de la cabecera municipal, que vienen sufriendo la arremetida del invierno en las determinadas épocas del año, situación a la que se daría solución absoluta a una problemática que acosa a casi todos los municipios ubicados a orillas del río Magdalena, que mediante sus crecientes deja innumerable cantidad de destrozos y muchos damnificados.

"Es un proyecto macro, se trata de diseñar las soluciones para prevenir las inundaciones en los corregimientos Real del Obispo, San Luis y el barrio Abajo en la cabecera municipal. El que tiene recursos es el proyecto del muro de contención del corregimiento de San Luis, que es la fase final de un macroproyecto que a la vuelta de unos dos años nos permitirá

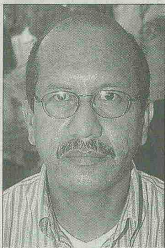

ENOC GUZMÁN DEL PORTILLO, alcalde de Tenerife.

resultados mejores y prevenir las constantes inundaciones de estos corregimientos", indicó.

En este sentido las autoridades nacionales han considerado que la comunidad debe ser parte activa de todos los proyectos que recibirán el apoyo de las entidades pertinentes.

"La semana anterior estuvo el subdirector nacional de puentes y el ingeniero de la territorial Magdalena y los contratistas concertando con la comunidad la ubicación del puente en Real del Obispo, y logramos ajustar a los requerimientos de la comunidad, que no se quitará un puente provisional hecho y se mejorarán los lineamientos del mismo", dijo Guzmán Del Portillo.

Mañana designarán a Director de Asbama

La Junta Directiva de la Asociación de Bananeros del Magdalena - Asbama - designará mañana martes a las 4:00 de la tarde al director ejecutivo de la entidad a cuyo cargo renunció a finales del mes anterior, María del Carmen Olarte.

Según conoció HOY DIARIO DEL MAGDALENA, la Junta Directiva se reunirá para oficializar el nombre de Margarita Patricia Díaz Hamburger, quien hasta el año anterior se desempeñó como Secretaria de Hacienda Distrital en el gobierno de José Francisco Zúñiga.

Díaz Hamburger también muestra en su hoja de vida recorrido en la actividad pública, su desempeño en el gobierno departamental de Trino Luna Correa, donde fue Secretaria de Planeación.

Recientemente integró el equipo de empalme del alcalde Juan Pablo Díazgranados y desde mañana martes tendrá el reto de legar a la dirección de Asbama, justo en el momento más difícil del sector bananero en esta sección del país.

Aunque la renuncia de María del Carmen Olarte se conoció a finales del mes de enero y ya se había notificado anteriormente a la Junta Directiva sobre tal decisión, sólo hasta hoy se pudo conocer el nombre de la más oprimida a juicio de la misma Junta, que después de estudiar varias hojas de vida, de cuyos aspirantes no se conocieron las identidades, se decidieron por Margarita Patricia Díaz Hamburger. Hay que decir que los productores de banano están llenos de expectativa y de esperanza ante la crisis que afronta el sector por la revaluación y las alzas en los precios de los fertilizantes, lo que ha provocado que los bananeros poco a poco estén abandonando poco a poco esta actividad.



LAS INUNDACIONES que anualmente se presentan como consecuencia del desbordamiento del río, serán solucionadas definitivamente con la construcción de un muro de contención en el municipio de Tenerife.